ΙΝΔΟΝΗΣΙΑ · ΜΠΑΛΙ



ΜΠΑΛΙ

Το ονειρικό νησί των Θεών!

ΠΡΟΑΙΡΕΤΙΚΕΣ ΕΚΔΡΟΜΕΣ

Καταπράσινα τοπία, κλιμακωτοί ορυζώνες και ινδουιστικοί ναοί συναντούν υπέροχες παραλίες, σε έναν τροπικό προορισμό που κρατά αναλλοίωτο τον εξωτικό του χαρακτήρα.

ΖΟΥΓΚΛΑ · ΘΑΛΑΣΣΑ · ΠΟΛΙΤΙΣΜΟΣ · ΠΕΡΙΠΕΤΕΙΑ

PLUTON TRAVEL & TOURS
You Dream. We Create.

www.plutontravel.com.cy | info@plutontravel.com.cy



Καλώς ήρθατε στο Μπαλί

Ένα νησί όπου κάθε μέρα αρχίζει με μια προσφορά λουλουδιών και τελειώνει με ένα ηλιοβασίλεμα που κόβει την ανάσα

Το νησί των Θεών

Στην καρδιά του αρχιπελάγους της Ινδονησίας, το **Μπαλί** ξεχωρίζει σαν ένας μικρός, αυθύπαρκτος κόσμος. Σε αντίθεση με την υπόλοιπη χώρα, η μεγάλη πλειονότητα των κατοίκων του ακολουθεί τον **μπαλινέζικο ινδουισμό**, και η πίστη αυτή διαποτίζει κάθε στιγμή της καθημερινότητας: χιλιάδες ναοί, μικρά καλάθια από φύλλα μπανανιάς με λουλούδια και θυμίαμα (canang sari) σε κάθε κατώφλι, τελετές που γεμίζουν τους δρόμους με χρώματα και μουσική gamelan.

Η φύση του νησιού είναι εξίσου μαγευτική. Ενεργά ηφαίστεια όπως ο ιερός **Mount Agung** και ο **Batur**, κλιμακωτοί ορυζώνες που ποτίζονται με το αρχαίο σύστημα άρδευσης **subak** - Μνημείο Παγκόσμιας Κληρονομιάς της UNESCO -, καταρράκτες κρυμμένοι στη ζούγκλα και παραλίες με τιρκουάζ νερά συνθέτουν ένα σκηνικό που αλλάζει σε κάθε στροφή του δρόμου.

Από το καλλιτεχνικό **Ubud** και τους βράχους του **Uluwatu** μέχρι τα άγρια νησάκια **Nusa Penida** και **Nusa Lembongan**, οι προαιρετικές εκδρομές που ακολουθούν σας ανοίγουν την πόρτα σε όλα τα πρόσωπα του Μπαλί: περιπέτεια, πνευματικότητα, θάλασσα και ρομαντισμό.

Πρακτικές συμβουλές

- **Φαγητό & νερό:** Η τοπική κουζίνα είναι αρκετά πικάντικη - στις εκδρομές πάρτε μαζί σας σνακ (ξηροί καρποί, μπισκότα, μπάρες δημητριακών). Πίνετε μόνο εμφιαλωμένο νερό, αποφύγετε το street food, τα ποτά με πάγο σε άγνωστα σημεία, καθώς και τα ζυμαρικά και τα noodles.
- **Στο σακίδιό σας:** Αντικουνουπικό, αντηλιακό, καπέλο, γυαλιά ηλίου, ένα ελαφρύ αδιάβροχο και ένα backpack με τα προσωπικά σας αντικείμενα.
- **Ένδυση:** Ελαφριά αθλητικά ρούχα και άνετα παπούτσια. Στους ναούς ώμοι και γόνατα πρέπει να είναι καλυμμένα - συνήθως παρέχεται sarong.
- **Φιλοδωρήματα:** Συνηθίζονται για οδηγούς και ξεναγούς, περίπου €3 - €5 ανά άτομο ανά ημέρα.

Γενικές σημειώσεις για όλες τις εκδρομές

- → Οι ώρες που αναφέρονται είναι ενδεικτικές. Η ακριβής ώρα παραλαβής από το ξενοδοχείο σας επιβεβαιώνεται πριν από κάθε εκδρομή.
- → Οι δρόμοι του Μπαλί είναι στενοί και η κίνηση συχνά αυξημένη - οι μετακινήσεις μπορεί να διαρκέσουν περισσότερο από το αναμενόμενο.
- → Η σειρά του προγράμματος μπορεί να διαμορφωθεί ανάλογα, χωρίς όμως να παραλειφθεί κάποια από τις αναφερόμενες δραστηριότητες / εκδρομές.
- → Οι θαλάσσιες εκδρομές πραγματοποιούνται πάντα ανάλογα με τις καιρικές συνθήκες.
- → Οι τιμές είναι ανά άτομο και ενδέχεται να αλλάξουν με βάση το συνάλλαγμα. Private: 2 - 4 άτομα, Shared: 5 άτομα και άνω.



JUNGLE SWING, WHITE WATER RAFTING AT AYUNG RIVER & ATV RIDE

Κούνια στη Ζούγκλα, Rafting στον Ayung & ATV Περιπέτεια

Η απόλυτη ημέρα αδρεναλίνης: ύψη, νερό και ταχύτητα στην καρδιά του Μπαλί





Ωράριο: 08:00 - 18:00 περίπου | **Γλώσσα: Αγγλικά**

Αν ονειρεύεστε μια ημέρα γεμάτη αδρεναλίνη, γέλιο και εικόνες που θα θυμάστε για πάντα, αυτή είναι η εκδρομή σας. Ο προορισμός είναι το **Bongkasa Pertiwi**, ένα καταπράσινο χωριό έξω από το Ubud, εκεί όπου η ζούγκλα συναντά τη ζωή του ποταμού.

Η διάσημη **Bali Jungle Swing** σας περιμένει ψηλά πάνω από την κοιλάδα. Με ένα απαλό σπρώξιμο αιωρείστε στο κενό, με τη ζούγκλα και τα ποτάμια να απλώνονται κάτω από τα πόδια σας. Πέντε κούνιες, έως και 78 μέτρα ύψος, σας αφήνουν να διαλέξετε την ένταση που σας ταιριάζει, ενώ η tandem swing σας επιτρέπει να μοιραστείτε τη στιγμή μαζί. Ένα δροσιστικό αναψυκτικό και ένα παραδοσιακό μπαλινέζικο γλυκό σας περιμένουν στο τέλος.

Ακολουθεί το **white water rafting στον ποταμό Ayung**, τον μεγαλύτερο ποταμό του Μπαλί. Κουπί κουπί κατεβαίνετε ανάμεσα σε φαράγγια, τροπικά δάση και μικρούς καταρράκτες, με ορμητικά περάσματα που σας γεμίζουν γέλιο και νερό να εναλλάσσονται με ήρεμα κομμάτια, πάντα με έμπειρους οδηγούς δίπλα σας. Μετά από τόση δράση, ένα πλούσιο γεύμα σε μπουφέ είναι ό,τι πρέπει.

Το απόγευμα η μέρα κορυφώνεται με **ATV περιπέτεια στη ζούγκλα**, μέσα από λασπωμένα μονοπάτια και ρυάκια - μια ημέρα που θα τη διηγείστε ξανά και ξανά.

Σημαντικές Λεπτομέρειες:

- Δραστηριότητες έντασης - στο rafting σίγουρα θα βραχείτε! Πάρτε μαζί σας μαγιό, πετσέτα και ρούχα για αλλαγή.

Περιλαμβάνεται:

- Μεταφορές από και προς το ξενοδοχείο με κλιματιζόμενο όχημα
- Εμπειρία Jungle Swing
- Αναψυκτικό & παραδοσιακό μπαλινέζικο γλυκό
- White Water Rafting στον ποταμό Ayung
- Εξοπλισμός rafting, αδιάβροχη τσάντα & γαλότσες
- Οδηγός ποταμού & ασφάλιση
- Γεύμα μπουφέ μετά το rafting
- Εμπειρία ATV

Δεν περιλαμβάνεται:

- Οτιδήποτε δεν αναφέρεται στα περιλαμβανόμενα

Για τιμές επικοινωνήστε με το γραφείο μας



DOLPHIN INTERACTION

Επίσκεψη & Αλληλεπίδραση με Δελφίνια

Μια τρυφερή, μοναδική συνάντηση με τα πιο χαρισματικά πλάσματα του ωκεανού



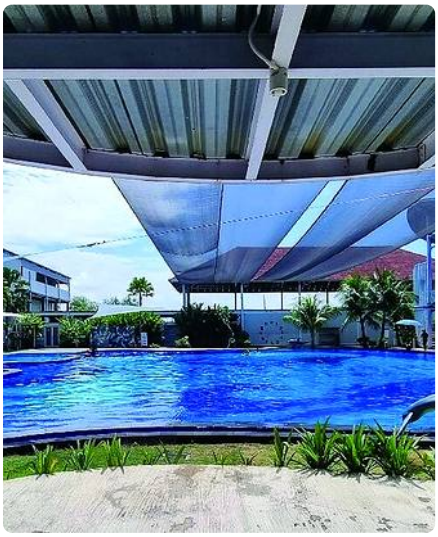

Ημέρες: καθημερινά | **Ώρες: 11:00 / 12:40 / 14:40 / 16:20** | **Γλώσσα: Αγγλικά**

Σε ένα καταπράσινο τροπικό περιβάλλον, εκεί όπου η φύση και η θαλάσσια ζωή συνυπάρχουν αρμονικά, σας περιμένει μια εμπειρία που αγγίζει την καρδιά. Το **Bali Exotic Marine Park (BEMP)** είναι αφιερωμένο στην προστασία και τη φροντίδα της θαλάσσιας ζωής και φιλοξενεί ένα από τα μεγαλύτερα ενυδρεία αλμυρού νερού στην Ινδονησία.

Η εμπειρία ξεκινά με ζεστή υποδοχή και ένα δροσιστικό ποτό, πριν βρεθείτε πρόσωπο με πρόσωπο με τα **δελφίνια** - τα πιο παιχνιδιάρικα και ευφυή πλάσματα της θάλασσας.

Μέσα στο νερό η στιγμή γίνεται μαγική: θα τα αγγίξετε, θα παίξετε μαζί τους και θα νιώσετε από κοντά τη ζεστασιά και την ενέργειά τους. Θα σας χαιρετήσουν, θα σας κάνουν ένα παιχνιδιάρικο «φιλί» και θα σας χαρίσουν χαμόγελα που δύσκολα θα σβήσουν. Οι εκπαιδευτές σας καθοδηγούν με ασφάλεια σε κάθε βήμα, ώστε να απολαύσετε στο έπακρο κάθε δευτερόλεπτο.

Στο τέλος σας περιμένει μια αναμνηστική φωτογραφία, για να κρατήσετε ζωντανή αυτή την ξεχωριστή συνάντηση για πάντα.

Σημαντικές Λεπτομέρειες:

- Πάρτε μαζί σας μαγιό, πετσέτα και ρούχα για αλλαγή.

Περιλαμβάνεται:

- Μεταφορές από και προς το ξενοδοχείο με κλιματιζόμενο όχημα
- Εισιτήριο εισόδου στο Bali Exotic Marine Park
- Ποτό καλωσορίσματος
- Διαδραστική εμπειρία με τα δελφίνια
- Μία (1) αναμνηστική φωτογραφία

Δεν περιλαμβάνεται:

- Φαγητό
- Φιλοδωρήματα
- Οτιδήποτε δεν αναφέρεται στα περιλαμβανόμενα

Για τιμές επικοινωνήστε με το γραφείο μας

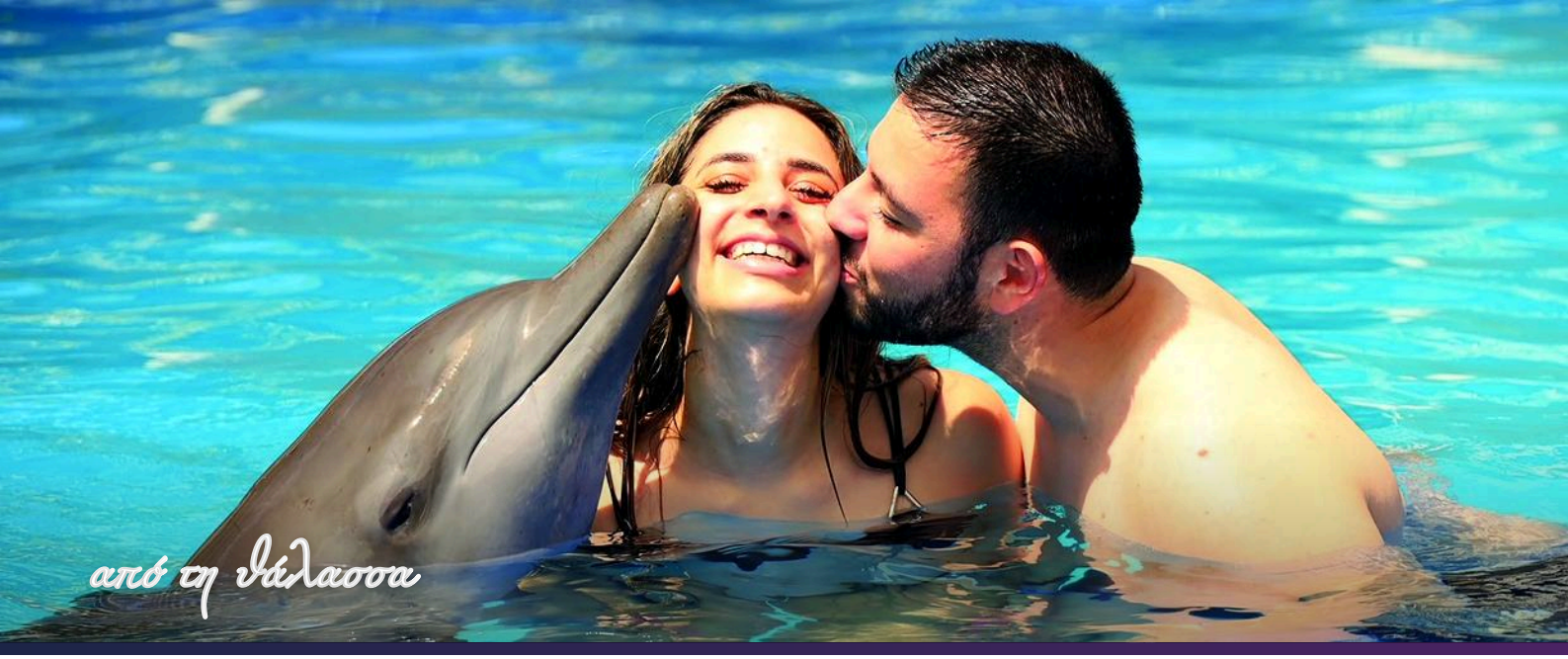

DOLPHIN INTERACTION & ROCK BAR AT AYANA RESORT

Δελφίνια & Rock Bar στο AYANA Resort

Από τη μαγεία της θαλάσσιας ζωής στο πιο διάσημο ηλιοβασίλεμα του Μπαλί





Διάρκεια: ολοήμερη, έως το ηλιοβασίλεμα | **Γλώσσα: Αγγλικά**

Μια ημέρα που ξεκινά με χαμόγελα μέσα στο νερό και ολοκληρώνεται με ένα ποτήρι στο χέρι, μπροστά σε έναν ουρανό που παίρνει φωτιά.

Πρώτος σταθμός το **Bali Exotic Marine Park**, ένας χώρος αφιερωμένος στη φροντίδα της θαλάσσιας ζωής. Μετά από ένα δροσιστικό ποτό καλωσορίσματος μπαίνετε στο νερό και γνωρίζετε από κοντά τα **δελφίνια**: τα αγγίζετε, παίζετε μαζί τους και νιώθετε την παιχνιδιάρικη ενέργειά τους, πάντα με την καθοδήγηση των εκπαιδευτών. Η συνάντηση ολοκληρώνεται με μία αναμνηστική φωτογραφία.

Το απόγευμα η διαδρομή σας οδηγεί στη νότια χερσόνησο του νησιού και στο πολυτελές **AYANA Resort**. Εκεί, χτισμένο πάνω στους βράχους, μόλις λίγα μέτρα πάνω από τα κύματα του Ινδικού Ωκεανού, βρίσκεται το θρυλικό **Rock Bar** - ένα από τα πιο φημισμένα bar ηλιοβασιλέματος στον κόσμο.

Καθώς ο ήλιος βυθίζεται στον ορίζοντα, ο ουρανός βάφεται πορτοκαλί και ροζ, τα κύματα σκάνε κάτω από τα πόδια σας και η μουσική δημιουργεί την τέλεια ατμόσφαιρα για ένα κοκτέιλ - ένας αξέχαστος αποχαιρετισμός της ημέρας.

Σημαντικές Λεπτομέρειες:

- Πάρτε μαζί σας μαγιό, πετσέτα και ρούχα για αλλαγή.
- Ελάχιστη κατανάλωση στο Rock Bar περίπου €20 - €25 ανά άτομο, η οποία συμψηφίζεται με την κατανάλωσή σας.

Περιλαμβάνεται:

- Μεταφορές από και προς το ξενοδοχείο με κλιματιζόμενο όχημα
- Είσοδος στο Bali Exotic Marine Park
- Ποτό καλωσορίσματος
- Διαδραστική εμπειρία με τα δελφίνια - 1 αναμνηστική φωτογραφία
- Μεταφορά στο AYANA Resort για επίσκεψη στο Rock Bar

Δεν περιλαμβάνεται:

- Φαγητό
- Κατανάλωση στο Rock Bar
- Φιλοδωρήματα
- Οτιδήποτε δεν αναφέρεται στα περιλαμβανόμενα

Για τιμές επικοινωνήστε με το γραφείο μας



DOLPHIN INTERACTION & JUNGLE HOPPER

Δελφίνια & Safari Περιπέτεια στην Άγρια Ζωή

Από μια μοναδική συνάντηση με τα δελφίνια σε ένα συναρπαστικό safari στην τροπική φύση





Διάρκεια: ολοήμερη | **Γλώσσα: Αγγλικά**

Δύο κόσμοι σε μία ημέρα: το γαλάζιο βασίλειο των δελφινιών και η άγρια φύση τριών ηπείρων, μόλις λίγα λεπτά μακριά.

Ξεκινάτε με τα **δελφίνια**, ένα από τα πιο αγαπημένα και ευφυή πλάσματα της θάλασσας. Μετά από ένα δροσιστικό ποτό, μπαίνετε στο νερό για να τα αγγίξετε και να παίξετε μαζί τους, με την καθοδήγηση των εκπαιδευτών - μια συγκινητική συνάντηση που ολοκληρώνεται με μία αναμνηστική φωτογραφία.

Στη συνέχεια, το **Jungle Hopper** σας οδηγεί σε ένα συναρπαστικό **Safari Journey** μέσα από βιότοπους εμπνευσμένους από την Ινδονησία, την Ινδία και την Αφρική. Από το safari tram βλέπετε από κοντά λιοντάρια, τίγρεις, ζέβρες, ρινόκερους και ελέφαντες. Το πάρκο φιλοξενεί περισσότερα από 100 είδη ζώων, ανάμεσά τους σπάνια και προστατευόμενα, όπως ο **Komodo Dragon** - η μεγαλύτερη σαύρα του πλανήτη -, ο Orangutan και το Bali Mynah, το κατάλευκο πουλί-σύμβολο του Μπαλί.

Εκπαιδευτικές παρουσιάσεις και shows ολοκληρώνουν την εμπειρία. Εφόσον πραγματοποιείται την ημέρα της επίσκεψής σας, μην χάσετε την παράσταση **Bali Agung**, ένα εντυπωσιακό πολιτιστικό θέαμα με μουσική, χορό και θεατρική αφήγηση από την ιστορία του Μπαλί.

Σημαντικές Λεπτομέρειες:

- Πάρτε μαζί σας μαγιό, πετσέτα και ρούχα για αλλαγή.

Περιλαμβάνεται:

- Μεταφορές από και προς το ξενοδοχείο με κλιματιζόμενο όχημα
- Εισιτήριο εισόδου στο Bali Exotic Marine Park
- Διαδραστική εμπειρία με τα δελφίνια - 1 αναμνηστική φωτογραφία
- Safari Journey (1 φορά) & εκπαιδευτικές παρουσιάσεις ζώων

Δεν περιλαμβάνεται:

- Φαγητό
- Φιλοδωρήματα
- Οτιδήποτε δεν αναφέρεται στα περιλαμβανόμενα

Για τιμές επικοινωνήστε με το γραφείο μας



JUNGLE HOPPER & MARINE PARK

Περιπέτεια Άγριας Ζωής & Θαλάσσιου Κόσμου

Safari, εντυπωσιακά θεάματα και διασκέδαση για μικρούς και μεγάλους



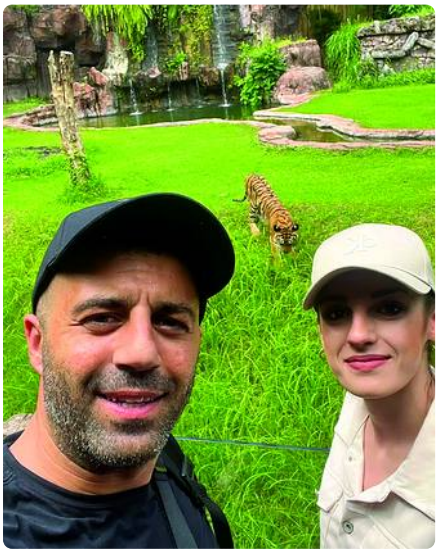

Έναρξη: 09:00 - 09:30 | **Διάρκεια: 7,5 ώρες περίπου** | **Γλώσσα: Αγγλικά**

Ζέβρες που περνούν μπροστά από το παράθυρό σας, τίγρεις που ξεκουράζονται στη σκιά και ελέφαντες που σας κοιτούν με περιέργεια: στο **Bali Safari & Marine Park** η άγρια φύση έρχεται πιο κοντά από ποτέ, σε μια ημέρα ιδανική για όλες τις ηλικίες.

Το συναρπαστικό **Safari Journey** σας ταξιδεύει μέσα από ειδικά διαμορφωμένους βιότοπους, όπου τα ζώα κινούνται ελεύθερα σε ένα περιβάλλον που θυμίζει το φυσικό τους. Στο Animal, στο Elephant και στο Tiger Educational Presentation γνωρίζετε από κοντά τη ζωή, τη δύναμη και τη συμπεριφορά τους.

Η περιπέτεια συνεχίζεται στο **Jungle Odyssey** και στον θαλάσσιο κόσμο του πάρκου, με τις χαριτωμένες παρουσιάσεις των θαλάσσιων λιονταριών (Sea Lion Presentation) και των δελφινιών (Dolphin Presentation).

Η κορύφωση της ημέρας είναι το φαντασμαγορικό **Pachamaya Show**, μια παράσταση που ενώνει μουσική, χορό, ακροβατικά και εντυπωσιακά εφέ - το τέλειο φινάλε μιας ημέρας γεμάτης περιπέτεια, γνώση και ψυχαγωγία.

Σημαντικές Λεπτομέρειες:

- Ιδανική εκδρομή για οικογένειες με παιδιά - συνιστώνται άνετα παπούτσια για περπάτημα.

Περιλαμβάνεται:

- Μεταφορές από και προς το ξενοδοχείο με κλιματιζόμενο όχημα
- Είσοδος στο Marine Park και στο Taman Safari
- 1 Safari Journey
- Animal, Elephant & Tiger Educational Presentation
- Πρόσβαση στο Jungle Odyssey
- Sea Lion Presentation & Dolphin Presentation
- Pachamaya Show

Δεν περιλαμβάνεται:

- Οτιδήποτε δεν αναφέρεται στα περιλαμβανόμενα

Για τιμές επικοινωνήστε με το γραφείο μας



GWK CULTURAL TOUR - ULUWATU TEMPLE, KECAK FIRE DANCE & JIMBARAN DINNER

Περιοδεία Πολιτισμού & Κουλτούρας

Ιεροί ναοί, ο χορός της φωτιάς και ένα μαγευτικό ηλιοβασίλεμα στον Ινδικό Ωκεανό



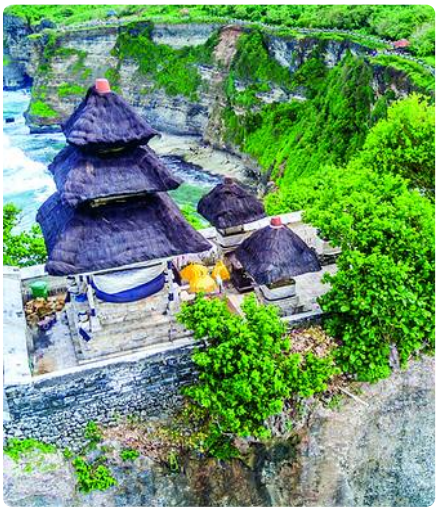

Ωράριο: 10:00 - 18:00 περίπου | **Γλώσσα: Αγγλικά**

Μια ημέρα αφιερωμένη στην ψυχή του Μπαλί, εκεί όπου οι θεοί, οι θρύλοι και η φύση του νησιού συναντιούνται σε μερικά από τα πιο εντυπωσιακά του σημεία.

Η περιήγηση ξεκινά στο **Garuda Wisnu Kencana (GWK)**, όπου δεσπόζει το επιβλητικό άγαλμα του Θεού Βισνού πάνω στον μυθικό αετό Garuda. Με ύψος 121 μέτρα, ψηλότερο ακόμη και από το Άγαλμα της Ελευθερίας, είναι από τα ψηλότερα αγάλματα του κόσμου.

Στη συνέχεια, ο ναός **Uluwatu (Pura Luhur Uluwatu)** σας περιμένει στην άκρη ενός απόκρημνου βράχου, περίπου 70 μέτρα πάνω από τον ωκεανό. Η θέα από τα τείχη του είναι από τις πιο συγκλονιστικές του νησιού, ενώ οι παιχνιδιάρηδες πίθηκοι της περιοχής δίνουν ζωντάνια - προσοχή όμως στα γυαλιά και τα προσωπικά σας αντικείμενα! Ενδιάμεσα γίνεται στάση για γεύμα σε τοπικό εστιατόριο (με δικά σας έξοδα).

Καθώς ο ήλιος δύει, στην παραλία Melasti ζείτε τη μαγεία του **Kecak Fire Dance**: δεκάδες χορευτές, χωρίς κανένα μουσικό όργανο, μόνο με τις ρυθμικές φωνές τους «tchak-tchak», αφηγούνται σκηνές από το έπος της Ραμαγιάνα γύρω από τη φωτιά. Μετά την παράσταση μπορείτε να συνεχίσετε τη βραδιά στο **Jimbaran**, με φρέσκα θαλασσινά πάνω στην άμμο, ή να επιστρέψετε με τον οδηγό απευθείας στο ξενοδοχείο σας.

Σημαντικές Λεπτομέρειες:

- Η στάση στο Jimbaran είναι προαιρετική - εάν μείνετε, η επιστροφή γίνεται με δική σας μέριμνα.

Περιλαμβάνεται:

- Μεταφορές από και προς το ξενοδοχείο με κλιματιζόμενο όχημα
- Τοπικός αγγλόφωνος ξεναγός
- Εισιτήριο εισόδου στο πάρκο GWK

Δεν περιλαμβάνεται:

- Φιλοδωρήματα
- Οτιδήποτε δεν αναφέρεται στα περιλαμβανόμενα

Για τιμές επικοινωνήστε με το γραφείο μας

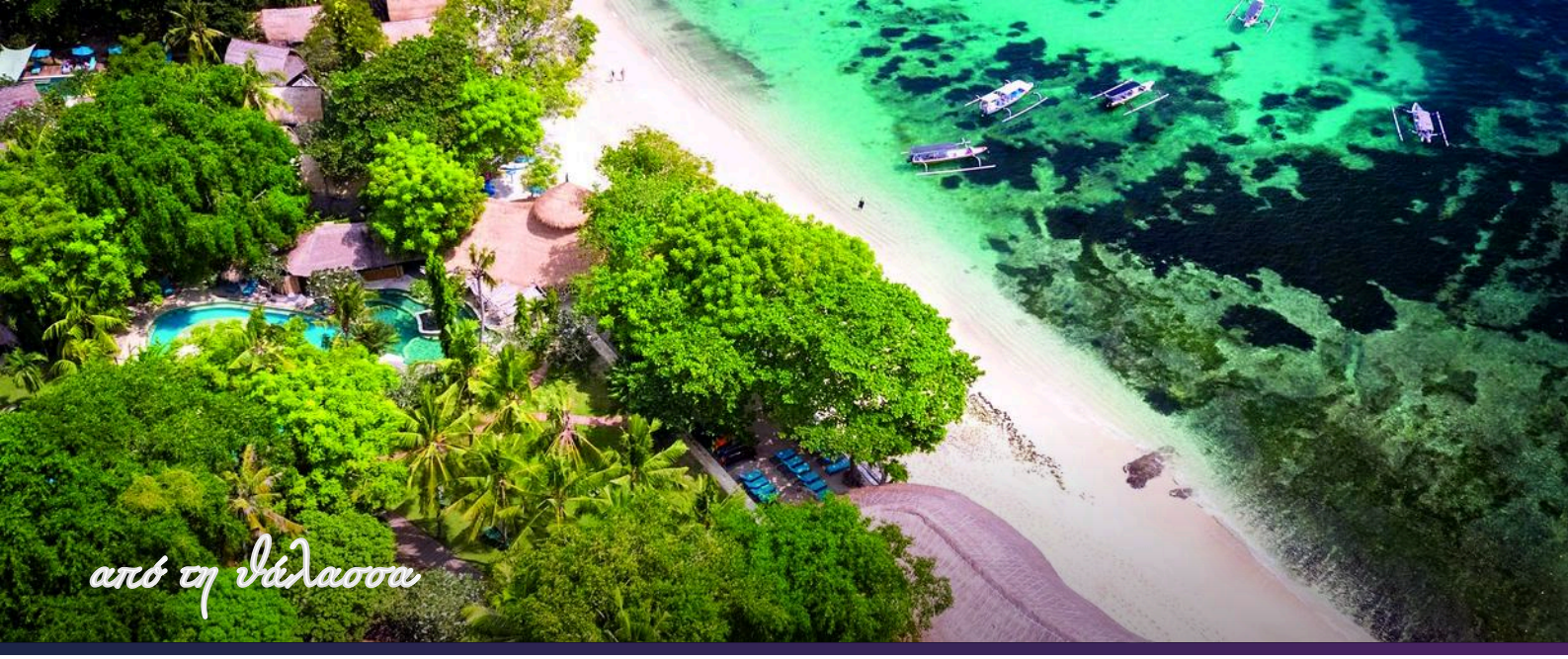

THE ULTIMATE LEMBONGAN DAY CRUISE

Ολοήμερη Κρουαζιέρα στη Nusa Lembongan

Τιρκουάζ νερά, θαλάσσια δράση και τροπική χαλάρωση με τη Bali Hai Cruises





Έναρξη: 07:30 - 07:45 | **Διάρκεια: 7 ώρες** | **Γλώσσα: Αγγλικά**

Κρυστάλλινα νερά σε όλες τις αποχρώσεις του γαλάζιου, λευκή άμμος και ο ρυθμός ενός μικρού τροπικού νησιού: η **Nusa Lembongan**, λίγα μόλις χιλιόμετρα από το Μπαλί, είναι ο ορισμός της ξέγνοιαστης ημέρας στη θάλασσα.

Επιβιβάζεστε στο σύγχρονο καταμαράν της **Bali Hai Cruises** και, καθώς η ακτή μικραίνει πίσω σας, το βαθύ μπλε του Ινδικού Ωκεανού σάς καλωσορίζει. Με την άφιξη η δράση ξεκινά: snorkeling ανάμεσα σε πολύχρωμα ψάρια, banana boat και η μεγάλη νεροτσουλήθρα που σας «βουτά» κατευθείαν στη θάλασσα. Εάν προτιμάτε να μείνετε στεγνοί, το **underwater viewing chamber** σας αποκαλύπτει τον υποβρύχιο κόσμο μέσα από τα τζάμια του.

Στο **Bali Hai Beach Club** ο ρυθμός γίνεται πιο χαλαρός: ξαπλώστρες δίπλα στο κύμα και στην πισίνα, kayaking ή stand-up paddleboarding στα ήρεμα νερά και ένα tropical BBQ lunch με θέα τη θάλασσα.

Η ημέρα ολοκληρώνεται με μια σύντομη περιήγηση στο νησί, όπου γνωρίζετε την καθημερινή ζωή των κατοίκων και τις παραδοσιακές καλλιέργειες φυκιών, πριν το καταμαράν σας φέρει πίσω στο Μπαλί, με το δέρμα αλμυρό και την καρδιά γεμάτη.

Σημαντικές Λεπτομέρειες:

- Πάρτε μαζί σας μαγιό, πετσέτα και ρούχα για αλλαγή.

Περιλαμβάνεται:

- Μεταφορές από και προς το ξενοδοχείο με κλιματιζόμενο όχημα
- Κρουαζιέρα με καταμαράν της Bali Hai Cruises
- Snorkeling - Banana Boat - Μεγάλη νεροτσουλήθρα
- Underwater Viewing Chamber
- Πρόσβαση στο Bali Hai Beach Club
- Kayaking & Stand-Up Paddleboarding
- Tropical BBQ Lunch

Δεν περιλαμβάνεται:

- Οτιδήποτε δεν αναφέρεται στα περιλαμβανόμενα

Για τιμές επικοινωνήστε με το γραφείο μας



NUSA PENIDA ISLAND COMBINATION TOUR | WEST & EAST

Εξόρμηση στο Νησί Nusa Penida

Δυτικά & ανατολικά: απόκρημνοι βράχοι, τιρκουάζ νερά και τοπία που κόβουν την ανάσα





Έναρξη: 06:45 - 07:00 | **Διάρκεια: 10 ώρες περίπου** | **Γλώσσα: Αγγλικά**

Υπάρχουν μέρη που δεν μοιάζουν αληθινά - και η **Nusa Penida** είναι ένα από αυτά. Απόκρημνοι λευκοί βράχοι βυθίζονται κάθετα σε νερά που αλλάζουν χρώμα από το τιρκουάζ στο βαθύ μπλε, σε ένα τοπίο που θα σας αφήσει άφωνους.

Νωρίς το πρωί επιβιβάζεστε στο σκάφος, που διαθέτει κλιματιζόμενες καμπίνες, υπαίθριους χώρους, εστιατόριο και υποβρύχιο κατάστρωμα παρατήρησης για να θαυμάσετε τον βυθό. Για όσους αγαπούν τη δράση υπάρχουν snorkeling, θαλάσσια σπορ, βόλτες με μπανάνα και νεροτσουλήθρες.

Στο νησί ανακαλύπτετε μερικά από τα πιο εντυπωσιακά τοπία της Ινδονησίας:
➤ την εμβληματική **Kelingking Beach**, με τον βράχο σε σχήμα δεινοσαύρου
➤ τη φυσική πισίνα **Angel's Billabong** και τη **Broken Beach**, με τη θάλασσα να περνά μέσα από μια φυσική πέτρινη αψίδα
➤ στην ανατολική πλευρά, τη **Diamond Beach**, τη Raja Lima και τη διάσημη περιοχή με τα δεντρόσπιτα

Θα επισκεφθείτε και το παραδοσιακό χωριό **Toyapakeh**, για φρέσκια καρύδα και στιγμές αυθεντικής καθημερινότητας, ενώ το μεσημέρι σας περιμένει πλούσιο τροπικό γεύμα σε μπουφέ. Καθώς ο ήλιος χαμηλώνει, επιστρέφετε στο Μπαλί με τη μνήμη του κινητού σας γεμάτη.

Σημαντικές Λεπτομέρειες:

- Γεμάτη, έντονη ημέρα με αρκετό περπάτημα - συνιστάται καλή φυσική κατάσταση και άνετα παπούτσια.

Περιλαμβάνεται:

- Μεταφορές από και προς το ξενοδοχείο με κλιματιζόμενο όχημα
- Θαλάσσια μεταφορά προς/από Nusa Penida
- Τοπικός αγγλόφωνος ξεναγός
- Πρόγευμα και μεσημεριανό γεύμα
- Θαλάσσια σπορ και εξοπλισμός snorkeling

Δεν περιλαμβάνεται:

- Οτιδήποτε δεν αναφέρεται στα περιλαμβανόμενα

Για τιμές επικοινωνήστε με το γραφείο μας



GATE OF HEAVEN, TIRTA GANGGA & AYANA RESORT ROCK BAR

Πύλες του Παραδείσου, Tirta Gangga & Rock Bar

Εμβληματικά τοπία, βασιλικοί κήποι και ένα μαγευτικό ηλιοβασίλεμα στο AYANA Resort





Αναχώρηση: 03:00 (για φωτογράφηση) ή 07:00 (χωρίς φωτογράφηση) | **Γλώσσα: Αγγλικά**

Από την πιο διάσημη φωτογραφία του Μπαλί μέχρι το πιο διάσημο ηλιοβασίλεμά του: μια ημέρα που ενώνει πνευματικότητα, ομορφιά και απόλυτη χαλάρωση.

Η ημέρα ξεκινά νωρίς, με προορισμό τον **Lempuyang Temple**, έναν από τους πιο ιερούς ναούς του νησιού, χτισμένο στις πλαγιές του όρους Lempuyang. Εδώ βρίσκεται η περίφημη **Gate of Heaven**: δύο επιβλητικοί πέτρινοι πυλώνες που πλαισιώνουν τον ιερό **Mount Agung**, το ψηλότερο βουνό του Μπαλί. Με την τεχνική του καθρέφτη, η φωτογραφία σας μοιάζει να αιωρείται πάνω σε μια λίμνη από ουρανό.

Ακολουθεί το **Tirta Gangga** - το «νερό του Γάγγη» -, ένα πρώην βασιλικό παλάτι που χτίστηκε στα μέσα του 20ού αιώνα από τον βασιλιά του Karangasem. Πέτρινα σκαλοπάτια μέσα στις λίμνες με τα πολύχρωμα ψάρια koi, σιντριβάνια, λωτοί και περίτεχνα αγάλματα συνθέτουν έναν από τους ομορφότερους υδάτινους κήπους της Ασίας.

Μια μεγαλύτερη αλλά όμορφη διαδρομή σας οδηγεί στη νότια πλευρά του νησιού και στο πολυτελές **AYANA Resort**, για το θρυλικό **Rock Bar**. Χτισμένο πάνω στους βράχους, λίγα μέτρα πάνω από τα κύματα, είναι το ιδανικό σημείο για ένα κοκτέιλ καθώς ο ήλιος βυθίζεται στον Ινδικό Ωκεανό.

Σημαντικές Λεπτομέρειες:

- Πολύωρη εκδρομή με πρωινή αναχώρηση.
- Στο Gate of Heaven δεν γίνονται κρατήσεις και ενδέχεται να υπάρξει σημαντική αναμονή για τη φωτογράφηση.
- Ελάχιστη κατανάλωση στο Rock Bar περίπου €20 - €25, η οποία συμψηφίζεται με ποτό.

Περιλαμβάνεται:

- Μεταφορές από και προς το ξενοδοχείο με κλιματιζόμενο όχημα
- Τοπικός αγγλόφωνος ξεναγός
- Εισιτήρια εισόδου στα αξιοθέατα

Δεν περιλαμβάνεται:

- Κατανάλωση στο Rock Bar
- Οτιδήποτε δεν αναφέρεται στα περιλαμβανόμενα

Για τιμές επικοινωνήστε με το γραφείο μας



JUNGLE SWING & WHITE WATER RAFTING AT AYUNG RIVER

Κούνια & Rafting στον Ποταμό Ayung

Αδρεναλίνη, τροπική φύση και αξέχαστες εμπειρίες στην καρδιά του Μπαλί





Ωράριο: 08:00 - 17:00 περίπου | **Γλώσσα: Αγγλικά**

Νιώστε τον αέρα της ζούγκλας στο πρόσωπό σας και τον παλμό του ποταμού κάτω από τη βάρκα σας, σε μια ημέρα που συνδυάζει τις δύο πιο αγαπημένες περιπέτειες του Μπαλί. Ο προορισμός είναι το καταπράσινο χωριό **Bongkasa Pertiwi**, μέσα στη ζούγκλα του Ubud.

Η διάσημη **Bali Jungle Swing** σας περιμένει ψηλά πάνω από την κοιλάδα. Με ένα απαλό σπρώξιμο αιωρείστε στο κενό, με τη ζούγκλα και τα ποτάμια να απλώνονται κάτω από τα πόδια σας. Πέντε κούνιες, έως και 78 μέτρα ύψος, σας αφήνουν να διαλέξετε την ένταση που σας ταιριάζει, ενώ η tandem swing σας επιτρέπει να μοιραστείτε τη στιγμή μαζί. Ένα δροσιστικό αναψυκτικό και ένα παραδοσιακό μπαλινέζικο γλυκό σας περιμένουν στο τέλος.

Ακολουθεί το **white water rafting στον ποταμό Ayung**, τον μεγαλύτερο ποταμό του Μπαλί. Κουπί κουπί κατεβαίνετε ανάμεσα σε φαράγγια, τροπικά δάση και μικρούς καταρράκτες, με ορμητικά περάσματα που σας γεμίζουν γέλιο και νερό να εναλλάσσονται με ήρεμα κομμάτια, πάντα με έμπειρους οδηγούς δίπλα σας.

Μετά το rafting σας περιμένει ένα πλούσιο γεύμα σε μπουφέ, για να ανακτήσετε δυνάμεις πριν την επιστροφή στο ξενοδοχείο σας.

Σημαντικές Λεπτομέρειες:

- Δραστηριότητες έντασης - στο rafting σίγουρα θα βραχείτε! Πάρτε μαζί σας μαγιό, πετσέτα και ρούχα για αλλαγή.

Περιλαμβάνεται:

- Μεταφορές από και προς το ξενοδοχείο με κλιματιζόμενο όχημα
- Εμπειρία Jungle Swing (επιλογή ύψους)
- Αναψυκτικό & παραδοσιακό μπαλινέζικο γλυκό
- White Water Rafting στον ποταμό Ayung
- Πλήρης εξοπλισμός & αδιάβροχη τσάντα
- Επαγγελματίας οδηγός ποταμού & ασφάλιση
- Γεύμα μπουφέ μετά το rafting

Δεν περιλαμβάνεται:

- Οτιδήποτε δεν αναφέρεται στα περιλαμβανόμενα

Για τιμές επικοινωνήστε με το γραφείο μας

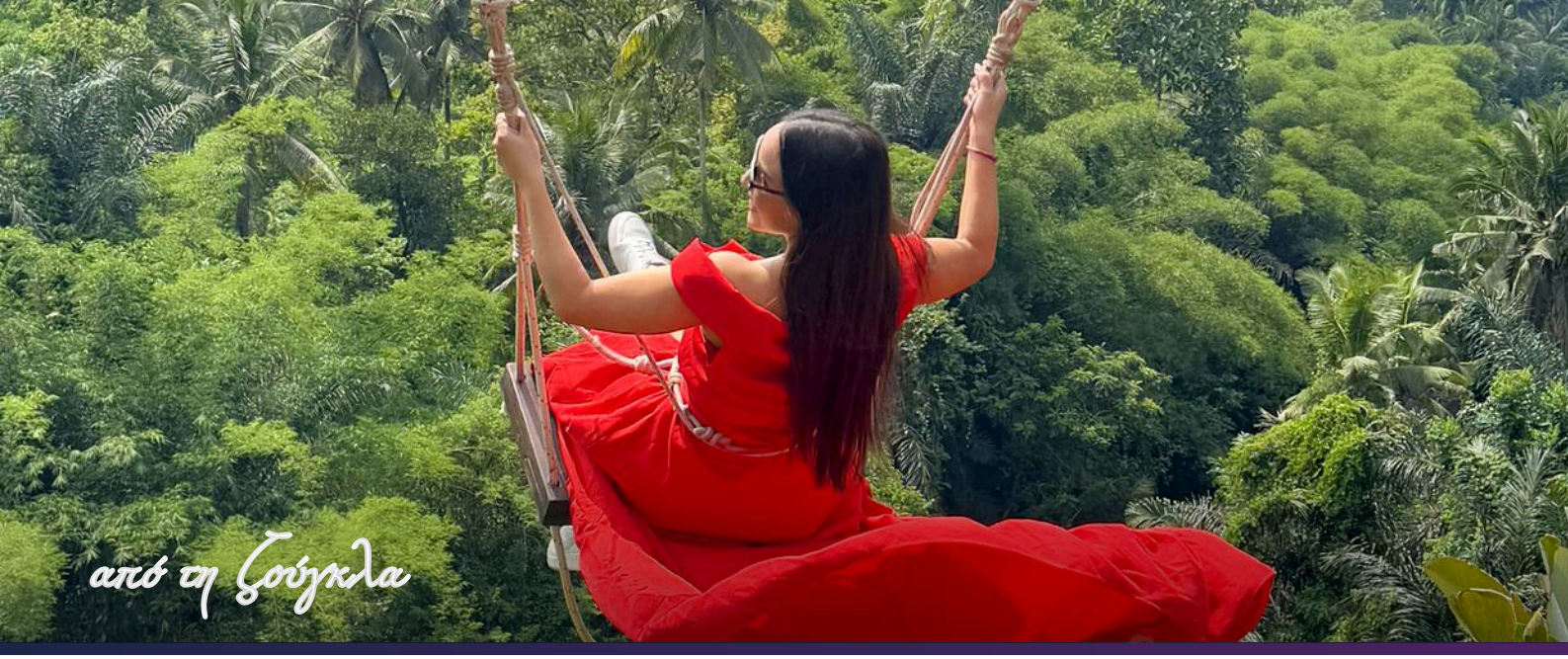

JUNGLE SWING & WHITE WATER RAFTING AT AYUNG RIVER & ELEPHANT EXPERIENCE

Κούνια, Rafting στον Ayung & Ελέφαντες

Τρεις μοναδικές εμπειρίες σε μία συναρπαστική ημέρα μέσα στην τροπική φύση





Ωράριο: 08:00 - 17:00 περίπου | **Γλώσσα:** Αγγλικά

Ύψη που κόβουν την ανάσα, ορμητικά νερά και μια τρυφερή συνάντηση με τους γίγαντες της ζούγκλας: τρεις εμπειρίες σε μία ημέρα.

Στο καταπράσινο **Bongkasa Pertiwi**, μέσα στη ζούγκλα του Ubud, η διάσημη **Bali Jungle Swing** σας περιμένει ψηλά πάνω από την κοιλάδα. Με ένα απαλό σπρώξιμο αιωρείστε στο κενό, με τη ζούγκλα και τα ποτάμια να απλώνονται κάτω από τα πόδια σας. Πέντε κούνιες, έως και 78 μέτρα ύψος, σας αφήνουν να διαλέξετε την ένταση που σας ταιριάζει, ενώ η tandem swing σας επιτρέπει να μοιραστείτε τη στιγμή μαζί.

Ακολουθεί το **white water rafting στον ποταμό Ayung**, τον μεγαλύτερο ποταμό του Μπαλί. Κουπί κουπί κατεβαίνετε ανάμεσα σε φαράγγια, τροπικά δάση και μικρούς καταρράκτες, με ορμητικά περάσματα που σας γεμίζουν γέλιο και νερό να εναλλάσσονται με ήρεμα κομμάτια, πάντα με έμπειρους οδηγούς δίπλα σας. Μετά το rafting απολαμβάνετε γεύμα σε μπουφέ.

Η ημέρα ολοκληρώνεται στο **Mason Elephant Park** στο Taro, ανάμεσα σε κήπους και τροπική βλάστηση. Εδώ γνωρίζετε από κοντά τους **ελέφαντες της Σουμάτρας**, τους ταΐζετε με φρούτα και συμμετέχετε στο πλύσιμό τους - μια συγκινητική συνάντηση που κλείνει ιδανικά μια ημέρα γεμάτη δράση.

Σημαντικές Λεπτομέρειες:

- Δραστηριότητες έντασης - στο rafting σίγουρα θα βραχείτε! Πάρτε μαζί σας μαγιό, πετσέτα και ρούχα για αλλαγή.

Περιλαμβάνεται:

- Μεταφορές από και προς το ξενοδοχείο με κλιματιζόμενο όχημα
- Εμπειρία Jungle Swing (επιλογή ύψους)
- White Water Rafting στον ποταμό Ayung
- Πλήρης εξοπλισμός & αδιάβροχη τσάντα
- Επαγγελματίας οδηγός ποταμού & ασφάλιση
- Γεύμα μπουφέ μετά το rafting
- Είσοδος στο Mason Elephant Park στο Taro
- Εμπειρία ταΐσματος & πλυσίματος ελεφάντων

Δεν περιλαμβάνεται:

- Οτιδήποτε δεν αναφέρεται στα περιλαμβανόμενα

Για τιμές επικοινωνήστε με το γραφείο μας



ELEPHANT EXPERIENCE & ATV

Ελέφαντες & ATV

Από τη μαγεία της άγριας ζωής στην περιπέτεια της ζούγκλας





Ωράριο: 08:00 - 17:00 περίπου | **Γλώσσα: Αγγλικά**

Μια ημέρα δύο εντελώς διαφορετικών συναισθημάτων: η τρυφερότητα μιας συνάντησης με τους ελέφαντες της Σουμάτρας και η αδρεναλίνη μιας διαδρομής ATV μέσα στη ζούγκλα.

Πρώτος σταθμός το **Mason Elephant Park** στο Taro, ένας όμορφα διαμορφωμένος χώρος με πλούσια βλάστηση, κήπους και υδάτινα σημεία. Εδώ γνωρίζετε από κοντά τους σπάνιους **ελέφαντες της Σουμάτρας**: τους ταΐζετε, συμμετέχετε στο πλύσιμό τους, φωτογραφίζεστε μαζί τους και παρατηρείτε το δέσιμο που έχουν με τους φροντιστές τους. Ο ελέφαντας της Σουμάτρας χαρακτηρίζεται από τη Διεθνή Ένωση για τη Διατήρηση της Φύσης (IUCN) ως κρισίμως απειλούμενο είδος.

Και ύστερα... η ημέρα αλλάζει ρυθμό! Ανεβαίνετε στη δική σας τετράτροχη μηχανή **ATV** και ακολουθείτε μια συναρπαστική διαδρομή μέσα από λασπωμένα μονοπάτια, ρυάκια και πυκνή βλάστηση, ανακαλύπτοντας την πιο άγρια και περιπετειώδη πλευρά του νησιού.

Επιστρέφετε στο ξενοδοχείο σας με λάσπη στα παπούτσια, χαμόγελο στο πρόσωπο και δύο αξέχαστες εμπειρίες στην καρδιά.

Σημαντικές Λεπτομέρειες:

- Η διαδρομή ATV γίνεται σε φυσικό έδαφος (λάσπη, νερό, ανώμαλες επιφάνειες).
- Πάρτε μαζί σας μαγιό, πετσέτα και ρούχα για αλλαγή.

Περιλαμβάνεται:

- Μεταφορές από και προς το ξενοδοχείο με κλιματιζόμενο όχημα
- Είσοδος στο Mason Elephant Park στο Taro
- Εμπειρία ταΐσματος & πλυσίματος ελεφάντων
- Εμπειρία ATV (τετράτροχη μηχανή)
- Πλήρης εξοπλισμός ασφαλείας

Δεν περιλαμβάνεται:

- Οτιδήποτε δεν αναφέρεται στα περιλαμβανόμενα

Για τιμές επικοινωνήστε με το γραφείο μας



ATV RIDE ADVENTURE IN THE JUNGLE

ATV Περιπέτεια στη Ζούγκλα του Μπαλί

Αδρεναλίνη, λάσπη και τροπικά τοπία σε μια εμπειρία γεμάτη ένταση και ελευθερία





Έναρξη: 09:30 - 10:00 | **Διάρκεια: 2 - 3 ώρες** | **Γλώσσα: Αγγλικά**

Ετοιμαστείτε να ανακαλύψετε τη ζούγκλα του Μπαλί με τον πιο συναρπαστικό τρόπο - όχι ως θεατές, αλλά ως πρωταγωνιστές της περιπέτειας.

Ο προορισμός είναι η καταπράσινη περιοχή του **Ubud**. Με την άφιξη εξοπλίζεστε με κράνος και ειδικές γαλότσες, και οι έμπειροι οδηγοί σας δίνουν όλες τις οδηγίες, ώστε να νιώθετε ασφάλεια και αυτοπεποίθηση από το πρώτο λεπτό.

Και η περιπέτεια ξεκινά! Στο τιμόνι της δικής σας **τετράτροχης μηχανής (ATV)** διασχίζετε χωμάτινα μονοπάτια, τροπικά δάση με γιγάντιες φτέρες, ρυάκια και λασπωμένες στροφές, περνώντας δίπλα από ορυζώνες και μικρά παραδοσιακά χωριά, όπου τα παιδιά σάς χαιρετούν με χαμόγελα. Νιώθετε τη γη κάτω από τις ρόδες, το νερό να πιτσιλά και τον αέρα της ζούγκλας σε κάθε στροφή.

Δεν είναι απλώς μια βόλτα, αλλά μια δυναμική περιπέτεια που θα σας κάνει να γελάσετε, να λερωθείτε και να απολαύσετε κάθε δευτερόλεπτο.

Σημαντικές Λεπτομέρειες:

- Δεν απαιτείται προηγούμενη εμπειρία - παρέχεται πλήρης καθοδήγηση.
- Φορέστε ρούχα που δεν σας πειράζει να λερωθούν και πάρτε ρούχα για αλλαγή.

Περιλαμβάνεται:

- Μεταφορές από και προς το ξενοδοχείο με κλιματιζόμενο όχημα
- Εμπειρία ATV (τετράτροχη μηχανή)
- Πλήρης εξοπλισμός ασφαλείας & ειδικές γαλότσες
- Επαγγελματική καθοδήγηση

Δεν περιλαμβάνεται:

- Γεύμα και ποτά
- Φιλοδωρήματα
- Οτιδήποτε δεν αναφέρεται στα περιλαμβανόμενα

Για τιμές επικοινωνήστε με το γραφείο μας



MOUNT BATUR VOLCANO TREKKING - SUNRISE OR SUNSET EXPERIENCE

Πεζοπορία στο Ηφαίστειο Batur

Ανατολή ή δύση του ηλίου στην κορυφή ενός ενεργού ηφαιστείου





Αναχώρηση: 02:00 (ανατολή) ή 15:00 (ηλιοβασίλεμα) | **Διάρκεια:** 10 ώρες περίπου | **Γλώσσα:** Αγγλικά

Φανταστείτε να στέκεστε στην κορυφή ενός ενεργού ηφαιστείου, πάνω από τα σύννεφα, τη στιγμή που ο ήλιος σκάει πίσω από τον ιερό Mount Agung και η καλντέρα κάτω από τα πόδια σας πλημμυρίζει φως. Αυτή είναι η μαγεία του **Mount Batur**.

Ανάλογα με την επιλογή σας - μέσα στη σιωπή της νύχτας ή στο χρυσό φως του απογεύματος - ο συνεργάτης μας σας μεταφέρει στην περιοχή **Kintamani**, σε υψόμετρο περίπου 1.200 μέτρων. Από τους πρόποδες ξεκινά η πεζοπορία, περίπου 1,5 έως 2 ώρες: για την ανατολή ανεβαίνετε με φακούς κάτω από τον έναστρο ουρανό, για τη δύση το φως σας συνοδεύει απαλά ως την κορυφή.

Στα **1.717 μέτρα** η θέα είναι συγκλονιστική: η τεράστια καλντέρα, η λίμνη Batur να γυαλίζει ανάμεσα στους ηφαιστειακούς σχηματισμούς και οι κορυφές του Agung και του Abang στον ορίζοντα. Εκεί απολαμβάνετε ένα μικρό γεύμα-έκπληξη, πριν περπατήσετε κατά μήκος του κρατήρα, όπου ζεστοί ατμοί αναδύονται ακόμη από το έδαφος.

> **FUN FACT**
> Ο Batur είναι από τα πιο ενεργά ηφαίστεια του Μπαλί - η τελευταία του έκρηξη σημειώθηκε το 2000. Η καλντέρα του, με διάμετρο περίπου 10 x 13 χιλιόμετρα, αποτελεί μέρος του Batur UNESCO Global Geopark, ενώ η λίμνη Batur είναι η μεγαλύτερη λίμνη κρατήρα του νησιού.

Σημαντικές Λεπτομέρειες:

- Πεζοπορία μέτριας δυσκολίας - δεν απαιτείται εμπειρία, αλλά καλή φυσική κατάσταση.
- Συνιστώνται αθλητικά παπούτσια και ζεστά ρούχα, ιδίως για την ανατολή - στην κορυφή η θερμοκρασία είναι χαμηλότερη.

Περιλαμβάνεται:

- Μεταφορές από και προς το ξενοδοχείο με κλιματιζόμενο όχημα
- Τοπικός αγγλόφωνος οδηγός/συνοδός
- Μπατόν πεζοπορίας
- Εμφιαλωμένο νερό
- Μικρό γεύμα στην κορυφή

Δεν περιλαμβάνεται:

- Οτιδήποτε δεν αναφέρεται στα περιλαμβανόμενα

Για τιμές επικοινωνήστε με το γραφείο μας



GATE OF HEAVEN, TIRTA GANGGA & KANTO LAMPO WATERFALL

Πύλες του Παραδείσου, Tirta Gangga & Καταρράκτης Kanto Lampo

Από την πιο εμβληματική εικόνα του Μπαλί σε βασιλικούς κήπους και καταρράκτες μέσα στη ζούγκλα





Αναχώρηση: 03:00 (για φωτογράφηση) ή 07:00 (χωρίς φωτογράφηση) | **Γλώσσα: Αγγλικά**

Ιεροί ναοί, βασιλικοί κήποι και ένας καταρράκτης που μοιάζει με γλυπτό της φύσης: μια ημέρα αφιερωμένη στην πιο φωτογενή πλευρά του ανατολικού Μπαλί.

Η ημέρα ξεκινά νωρίς με προορισμό τον **Lempuyang Temple**, έναν από τους πιο ιερούς ναούς του νησιού. Η περίφημη **Gate of Heaven**, με τους δύο πέτρινους πυλώνες της, πλαισιώνει τον ιερό **Mount Agung**, το ψηλότερο βουνό του Μπαλί, ενώ η τεχνική του καθρέφτη στη φωτογράφηση δίνει την αίσθηση ότι αιωρείστε πάνω σε νερό - ένα από τα πιο ξεχωριστά στιγμιότυπα του ταξιδιού σας.

Στη συνέχεια επισκέπτεστε το **Tirta Gangga** - το «νερό του Γάγγη» -, πρώην βασιλικό παλάτι του Karangasem που έγινε ένας από τους ομορφότερους υδάτινους κήπους της Ασίας. Περπατήστε πάνω στα πέτρινα σκαλοπάτια μέσα στις λίμνες, ανάμεσα σε πολύχρωμα ψάρια koi, σιντριβάνια και περίτεχνα αγάλματα.

Η εμπειρία ολοκληρώνεται στον καταρράκτη **Kanto Lampo**, κρυμμένο μέσα στη ζούγκλα. Τα νερά κυλούν σαν δαντέλα πάνω σε αλλεπάλληλα βραχώδη σκαλοπάτια, σε ένα σχεδόν γεωμετρικό τοπίο, ιδανικό για δροσιά και εντυπωσιακές φωτογραφίες.

Σημαντικές Λεπτομέρειες:

- Πολύωρη εκδρομή με πρωινή αναχώρηση.
- Στο Gate of Heaven δεν γίνονται κρατήσεις και ενδέχεται να υπάρξει αναμονή για τη φωτογράφηση.
- Εάν θέλετε να μπείτε στον καταρράκτη, πάρτε μαζί σας ρούχα για αλλαγή.

Περιλαμβάνεται:

- Μεταφορές από και προς το ξενοδοχείο με κλιματιζόμενο όχημα
- Τοπικός αγγλόφωνος ξεναγός
- Εισιτήρια εισόδου στα αξιοθέατα

Δεν περιλαμβάνεται:

- Γεύμα και ποτά
- Φιλοδωρήματα
- Οτιδήποτε δεν αναφέρεται στα περιλαμβανόμενα

Για τιμές επικοινωνήστε με το γραφείο μας



BEST OF BALI WATERFALLS: TIBUMANA, TUKAD CEPUNG & KANTO LAMPO

Οι Ομορφότεροι Καταρράκτες του Μπαλί

Tibumana, Tukad Cepung & Kanto Lampo: εκεί όπου το νερό, το φως και η φύση δημιουργούν μαγεία





Ωράριο: 06:30 - 19:00 περίπου | **Γλώσσα:** Αγγλικά

Υπάρχουν μέρες στο Μπαλί που μοιάζουν με όνειρο. Μια ιδιωτική περιήγηση σας οδηγεί στην καρδιά της τροπικής φύσης, σε τρεις από τους πιο φωτογενείς καταρράκτες του νησιού, μέσα από καταπράσινα χωριά και ορυζώνες που απλώνονται σαν ζωγραφιά.

Πρώτος σταθμός ο **Tibumana Waterfall**. Ένα μονοπάτι μέσα στη ζούγκλα σας οδηγεί σε έναν κρυμμένο παράδεισο, όπου ένας ψηλός καταρράκτης πέφτει απαλά σε μια φυσική πισίνα με κρυστάλλινα νερά, σε ένα σχεδόν κινηματογραφικό σκηνικό.

Ακολουθεί ο μαγικός **Tukad Cepung**, κρυμμένος μέσα σε ένα φυσικό φαράγγι πίσω από σπηλαιώδεις σχηματισμούς. Όταν οι ακτίνες του ήλιου διαπερνούν τα βράχια και πέφτουν πάνω στο νερό, δημιουργούν φωτεινές δέσμες που μοιάζουν να έρχονται από άλλο κόσμο - ένα από τα πιο εντυπωσιακά φυσικά θεάματα του Μπαλί.

Η εμπειρία ολοκληρώνεται στον **Kanto Lampo**, όπου το νερό κυλά σε αλλεπάλληλα επίπεδα βράχων, ιδανικό για φωτογραφίες και μια πιο παιχνιδιάρικη επαφή με το νερό. Στη διάρκεια της ημέρας γίνεται στάση για γεύμα σε τοπικό εστιατόριο (με δικά σας έξοδα).

Σημαντικές Λεπτομέρειες:

- Πάρτε μαζί σας μαγιό, πετσέτα και ρούχα για αλλαγή.
- Στους καταρράκτες υπάρχουν σκαλοπάτια και ολισθηρά σημεία - φορέστε παπούτσια με καλό κράτημα.

Περιλαμβάνεται:

- Μεταφορές από και προς το ξενοδοχείο
- Τοπικός αγγλόφωνος ξεναγός

Δεν περιλαμβάνεται:

- Οτιδήποτε δεν αναφέρεται στα περιλαμβανόμενα

Για τιμές επικοινωνήστε με το γραφείο μας



ELEPHANT EXPERIENCE

Εμπειρία με Σπάνιους Ελέφαντες της Σουμάτρας

Μια αυθεντική συνάντηση με τους ευγενικούς γίγαντες του τροπικού κόσμου





Έναρξη: 09:00 | **Γλώσσα: Αγγλικά**

Το βλέμμα ενός ελέφαντα, το άγγιγμα της προβοσκίδας του στο χέρι σας, η ηρεμία του καθώς παίρνει τη λιχουδιά που του προσφέρετε: μερικές στιγμές μένουν για πάντα στην καρδιά.

Ο προορισμός είναι το φημισμένο **Mason Elephant Park** στο Taro. Περιτριγυρισμένο από καταπράσινους κήπους και πυκνή βλάστηση, το πάρκο φιλοξενεί τους εντυπωσιακούς **ελέφαντες της Σουμάτρας**, ένα σπάνιο είδος που η Διεθνής Ένωση για τη Διατήρηση της Φύσης (IUCN) χαρακτηρίζει κρισίμως απειλούμενο.

Κατά τη διάρκεια της επίσκεψης ταΐζετε τους ελέφαντες, τους πλησιάζετε, τους αγγίζετε και φωτογραφίζεστε μαζί τους, παρατηρώντας από κοντά τη συμπεριφορά τους και το τρυφερό δέσιμο με τους φροντιστές τους. Παράλληλα μαθαίνετε περισσότερα για τη ζωή τους και για τη σημασία της προστασίας τους.

Μια εμπειρία που δεν βασίζεται στην ένταση, αλλά στη σύνδεση - με τη φύση, με τα ζώα και με τη βαθύτερη ουσία του ταξιδιού.

FUN FACT

Ένας ενήλικος ασιατικός ελέφαντας μπορεί να καταναλώσει έως και 150 κιλά φυτικής τροφής την ημέρα - γι' αυτό περνά το μεγαλύτερο μέρος της ημέρας του τρώγοντας!

Σημαντικές Λεπτομέρειες:

- Ιδανική εμπειρία για οικογένειες με παιδιά.

Περιλαμβάνεται:

- Μεταφορές από και προς το ξενοδοχείο με κλιματιζόμενο όχημα
- Είσοδος στο Mason Elephant Park
- Εμπειρία ταΐσματος ελεφάντων

Δεν περιλαμβάνεται:

- Φιλοδωρήματα
- Οτιδήποτε δεν αναφέρεται στα περιλαμβανόμενα

Για τιμές επικοινωνήστε με το γραφείο μας

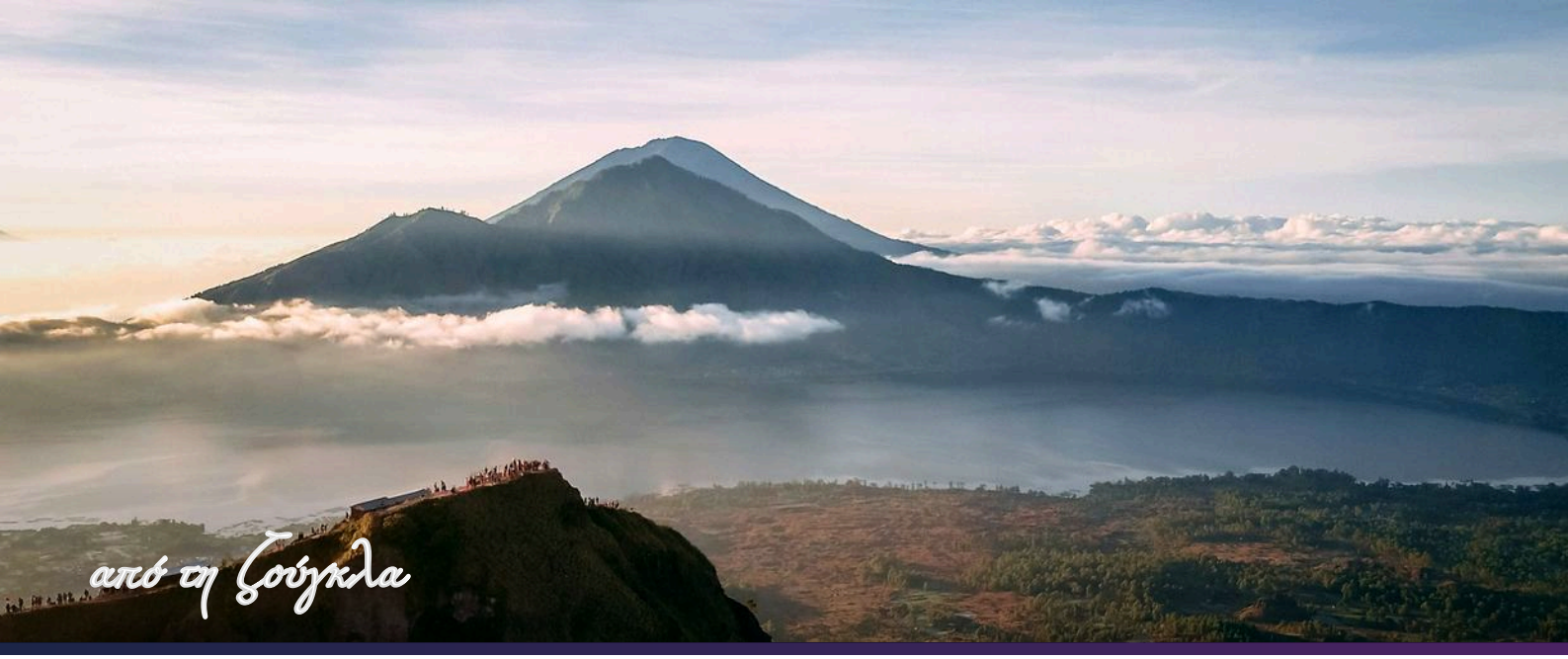

ATV AT MOUNT BATUR

ATV στο Ηφαίστειο Batur

Οδηγώντας πάνω στο διάσημο μαύρο πεδίο λάβας του Mount Batur





Διάρκεια: 4 - 5 ώρες | **ATV: 90 λεπτά** | **Γλώσσα: Αγγλικά**

Μια περιπέτεια διαφορετική από κάθε άλλη στο Μπαλί: σήμερα οδηγείτε πάνω στο **μαύρο πεδίο λάβας του Mount Batur**, εκεί όπου οι εκρήξεις του ηφαιστείου άφησαν πίσω τους ένα σχεδόν σεληνιακό τοπίο.

Με ιδιωτική μεταφορά ανεβαίνετε στην ορεινή περιοχή **Kintamani**, όπου σας υποδέχονται με ένα δροσιστικό welcome drink. Φοράτε τον εξοπλισμό σας, παίρνετε τις οδηγίες και η διαδρομή ξεκινά.

Για **90 λεπτά**, η δική σας τετράτροχη μηχανή σας ταξιδεύει ανάμεσα σε μαύρους, παγωμένους στον χρόνο βράχους λάβας, ηφαιστειακή άμμο και μονοπάτια με θέα στον επιβλητικό κώνο του **Batur**, ενός από τα πιο ενεργά ηφαίστεια του νησιού. Η αντίθεση του μαύρου εδάφους με το πράσινο των πλαγιών, τη λίμνη Batur και τον ουρανό δημιουργεί εικόνες που δεν μοιάζουν με τίποτα άλλο στο Μπαλί.

Μετά τη διαδρομή σας περιμένουν πετσέτα και ντους, για να φρεσκαριστείτε πριν από την επιστροφή στο ξενοδοχείο σας.

FUN FACT
Τα μαύρα πεδία λάβας στις πλαγιές του Batur σχηματίστηκαν από εκρήξεις του 20ού αιώνα - η «νεαρή» αυτή λάβα είναι ακόμη τόσο σκληρή, που η βλάστηση μόλις αρχίζει να την κατακτά.

Σημαντικές Λεπτομέρειες:

- Οδήγηση σε ηφαιστειακό έδαφος - φορέστε άνετα ρούχα και κλειστά παπούτσια.
- Στο Kintamani η θερμοκρασία είναι χαμηλότερη - πάρτε μαζί σας ένα ελαφρύ μπουφάν και ρούχα για αλλαγή.

Περιλαμβάνεται:

- Ιδιωτική μεταφορά από και προς το ξενοδοχείο
- Εξοπλισμός ATV
- Welcome drink
- Πετσέτα & ντους

Δεν περιλαμβάνεται:

- Οτιδήποτε δεν αναφέρεται στα περιλαμβανόμενα

Για τιμές επικοινωνήστε με το γραφείο μας



ZOO PARK VISIT

Επίσκεψη στο Zoo Park

Μια ημέρα ανάμεσα σε εξωτικά ζώα και πουλιά, για μικρούς και μεγάλους

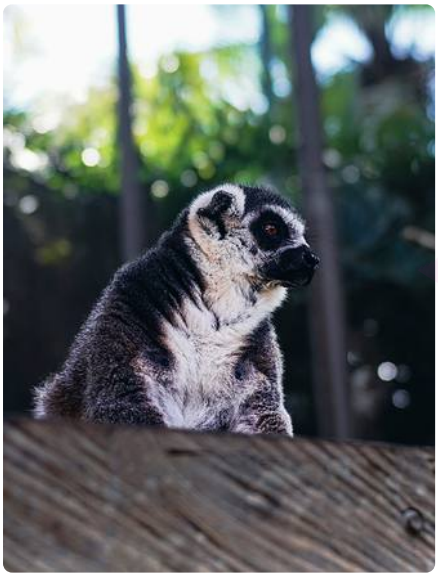

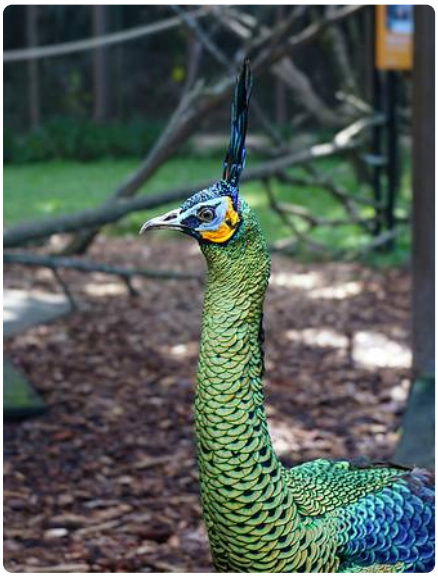

Διάρκεια: 5 - 6 ώρες | **Γλώσσα: Αγγλικά**

Ένας ουρακοτάγκος που σας παρατηρεί με περιέργεια, λεμούριοι που πηδούν από κλαδί σε κλαδί και πολύχρωμα παγώνια που ανοίγουν τα φτερά τους: μια χαρούμενη ημέρα γεμάτη εκπλήξεις μέσα σε έναν καταπράσινο ζωολογικό κήπο.

Με ιδιωτική μεταφορά φτάνετε στο πάρκο, όπου σκιερά μονοπάτια μέσα σε τροπική βλάστηση σας οδηγούν από τον έναν βιότοπο στον άλλο. Η εμπειρία **Jungle Encounters** σας φέρνει πολύ κοντά σε εξωτικά ζώα, ενώ στις **παρουσιάσεις ζώων και πουλιών** οι φροντιστές τους σας μαθαίνουν τα μυστικά τους με τρόπο ζωντανό, διασκεδαστικό και γεμάτο εκπλήξεις.

Για δροσιά και γέλιο, το **Jungle Splash** είναι ένας παιχνιδότοπος με νερό, με σιντριβάνια και κουβάδες που αδειάζουν πάνω σας - αγαπημένος των μικρών ταξιδιωτών, και όχι μόνο!

Μετά την επίσκεψη επιστρέφετε στο ξενοδοχείο σας με όμορφες εικόνες, χαμόγελα και ιστορίες για να διηγείστε.

> **FUN FACT**
> Οι λεμούριοι ζουν στη φύση μόνο στη Μαδαγασκάρη. Οι λεμούριοι με τη ριγωτή ουρά (ring-tailed lemurs) λατρεύουν να κάθονται στον ήλιο με ανοιχτά τα χέρια, σαν να κάνουν διαλογισμό!

Σημαντικές Λεπτομέρειες:

- Ιδανική εκδρομή για οικογένειες με παιδιά.
- Για το Jungle Splash πάρτε μαζί σας μαγιό, πετσέτα και ρούχα για αλλαγή.

Περιλαμβάνεται:

- Ιδιωτική μεταφορά από και προς το ξενοδοχείο
- Jungle Splash (παιχνίδι με νερό)
- Jungle Encounters
- Παρουσιάσεις ζώων και πουλιών

Δεν περιλαμβάνεται:

- Οτιδήποτε δεν αναφέρεται στα περιλαμβανόμενα

Για τιμές επικοινωνήστε με το γραφείο μας



HONEYMOON DINNER EXPERIENCE AT THE SAMAYA UBUD

Ρομαντικό Δείπνο στο The Samaya Resort Ubud

Μια βραδιά γεμάτη ατμόσφαιρα και πολυτέλεια στην καρδιά της ζούγκλας του Ubud





Βραδινή εμπειρία | Απαιτείται προκράτηση

Ανάμεσα στην καταπράσινη φύση του Ubud, εκεί όπου η ηρεμία της ζούγκλας συναντά την απόλυτη ιδιωτικότητα, το **The Samaya Resort 5***, χτισμένο στις πλαγιές της κοιλάδας του ποταμού **Ayung**, σας προσκαλεί να ζήσετε μία από τις πιο ρομαντικές στιγμές του ταξιδιού σας.

Καθώς ο ήλιος δύει, ο χώρος μεταμορφώνεται σε ένα σχεδόν κινηματογραφικό σκηνικό. Κεριά φωτίζουν απαλά το περιβάλλον, πέταλα λουλουδιών στολίζουν το τραπέζι σας και οι ήχοι του ποταμού και της ζούγκλας δημιουργούν μια απόλυτα χαλαρωτική ατμόσφαιρα για δύο.

Το δείπνο σερβίρεται σε έναν προσεκτικά διαμορφωμένο, ιδιωτικό χώρο. Εκλεκτές πρώτες ύλες, δημιουργικές συνταγές και άψογη παρουσίαση συνθέτουν ένα γαστρονομικό ταξίδι εμπνευσμένο από τη μπαλινέζικη και τη διεθνή κουζίνα.

Διαθέσιμα πακέτα:

➤ **Royal 100 Candle Lit Dinner** - 100 κεριά, εκλεπτυσμένο μενού 7 πιάτων και ιδιαίτερη διακόσμηση

➤ **Romantic Dinner** - κομψό μενού 4 πιάτων, για μια πιο χαλαρή αλλά εξίσου ρομαντική βραδιά

Σημαντικές Λεπτομέρειες:

- Η εμπειρία πραγματοποιείται σε εξωτερικό χώρο με ιδιωτική διαμόρφωση.
- Απαιτείται προκράτηση - συνιστάται κομψή ενδυμασία.
- Περισσότερες πληροφορίες: www.thesamayabali.com (ενότητα Dining).

Για τιμές επικοινωνήστε με το γραφείο μας



ROMANTIC DINNER AT JANNATA RESORT & SPA UBUD

Ρομαντικό Δείπνο στο Jannata Resort Ubud

Ένα τραπέζι για δύο στην infinity πισίνα, κάτω από τον έναστρο ουρανό της ζούγκλας





Βραδινή εμπειρία | Απαιτείται προκράτηση

Ψηλά πάνω από τις πράσινες κορυφές της ζούγκλας, στην ήσυχη περιοχή **Keliki** λίγο έξω από το Ubud, το **Jannata Resort & Spa** μοιάζει να αιωρείται πάνω από την τροπική κοιλάδα. Το resort, βραβευμένο διεθνώς για τις ρομαντικές πολυτελείς βίλες του, μετατρέπει ένα δείπνο σε μία από τις πιο ρομαντικές αναμνήσεις του ταξιδιού σας.

Καθώς πέφτει το σούρουπο και η ζούγκλα γεμίζει με τους ήχους της νύχτας, σας περιμένει ένα τραπέζι για δύο στο **Infinity Pond**, την infinity πισίνα του ξενοδοχείου. Ένα λευκό κιόσκι με λουλούδια και φωτάκια, πέταλα σε σχήμα καρδιάς και δεκάδες κεριά που καθρεφτίζονται στο νερό δημιουργούν ένα σκηνικό βγαλμένο από όνειρο.

Το ρομαντικό σας δείπνο σερβίρεται μόνο για εσάς, με φόντο τη σκοτεινή σιλουέτα της ζούγκλας και τον έναστρο ουρανό.

Καθώς το φως των κεριών τρεμοπαίζει πάνω στο νερό και η νυχτερινή αύρα της ζούγκλας σας τυλίγει, ο χρόνος μοιάζει να σταματά - μόνο για εσάς τους δύο. Είναι το αγαπημένο σκηνικό για προτάσεις γάμου και επετείους - μια βραδιά που θα θυμάστε για πάντα.

Σημαντικές Λεπτομέρειες:

- Η εμπειρία πραγματοποιείται σε εξωτερικό χώρο με ιδιωτική διαμόρφωση.
- Απαιτείται προκράτηση - συνιστάται κομψή ενδυμασία.

Για τιμές επικοινωνήστε με το γραφείο μας

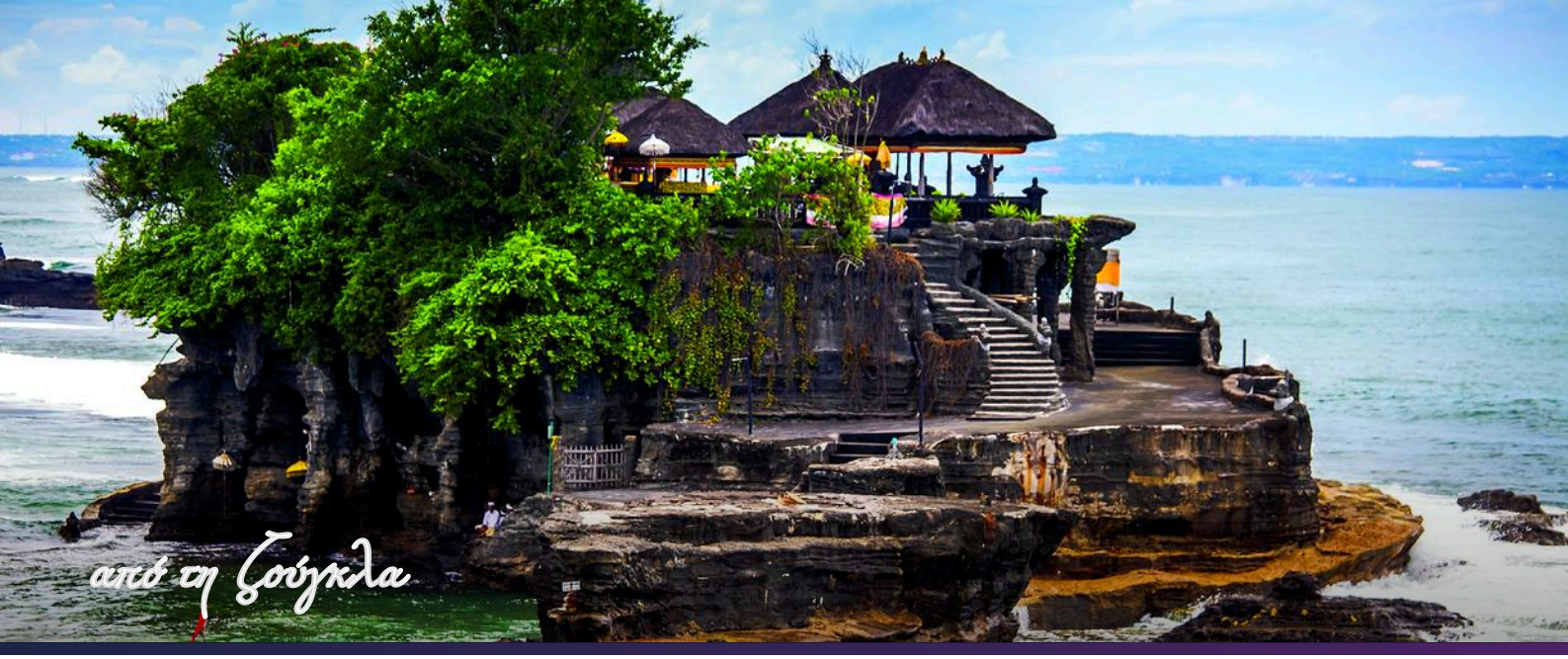

FULL DAY BEDUGUL - TANAH LOT, COFFEE PLANTATIONS & MONKEY FOREST

Ολοήμερη Εκδρομή στο Bedugul

Ιεροί ναοί, ομιχλώδεις λίμνες και τροπικές εικόνες στο αυθεντικό Μπαλί





Ωράριο: 07:30 - 17:00 περίπου | **Γλώσσα:** Αγγλικά

Ένας ναός πάνω σε έναν βράχο μέσα στη θάλασσα, ένας άλλος που μοιάζει να επιπλέει σε μια ορεινή λίμνη και το άρωμα του φρεσκοκαβουρδισμένου καφέ: μια ημέρα στο αυθεντικό, ορεινό πρόσωπο του Μπαλί.

Πρώτη στάση ο εμβληματικός ναός **Tanah Lot**, χτισμένος τον 16ο αιώνα πάνω σε έναν βράχο μέσα στη θάλασσα, λίγα μέτρα από την ακτή. Η εικόνα των κυμάτων που σκάνε γύρω του είναι από τις πιο αγαπημένες του νησιού.

Η διαδρομή συνεχίζεται στις **φυτείες καφέ και μπαχαρικών**, όπου γνωρίζετε τον φημισμένο καφέ Luwak και δοκιμάζετε τοπικούς καφέδες και τσάγια. Στη συνέχεια ανεβαίνετε στο δροσερό **Bedugul**, στα 1.200 μέτρα περίπου, για τον ναό **Ulun Danu Beratan**, που μοιάζει να επιπλέει στη λίμνη Beratan, με φόντο τους ομιχλώδεις λόφους. Ενδιάμεσα γίνεται στάση για γεύμα σε τοπικό εστιατόριο (με δικά σας έξοδα).

Η ημέρα ολοκληρώνεται στο Δάσος των Πιθήκων **Pura Bukit Sari** στο Sangeh, ένα ιερό δάσος με ψηλά, αιωνόβια δέντρα, όπου οι πίθηκοι κυκλοφορούν ελεύθεροι και συχνά πλησιάζουν τους επισκέπτες.

Σημαντικές Λεπτομέρειες:

- Στο Bedugul η θερμοκρασία είναι χαμηλότερη - πάρτε μαζί σας μια ζακέτα.
- Στο δάσος των πιθήκων φυλάξτε γυαλιά, καπέλα και μικροαντικείμενα.

Περιλαμβάνεται:

- Μεταφορές από και προς το ξενοδοχείο με κλιματιζόμενο όχημα
- Τοπικός αγγλόφωνος ξεναγός
- Εισιτήρια εισόδου σε όλα τα αξιοθέατα

Δεν περιλαμβάνεται:

- Οτιδήποτε δεν αναφέρεται στα περιλαμβανόμενα

Για τιμές επικοινωνήστε με το γραφείο μας



BEST OF UBUD - TEGENUNGAN WATERFALL, TIRTA EMPUL & TEGALLALANG RICE TERRACES

Τα Καλύτερα του Ubud

Ιερά νερά, τροπικοί καταρράκτες και σμαραγδένιοι ορυζώνες στην καρδιά του Μπαλί





Ωράριο: 08:00 - 17:30 περίπου | **Γλώσσα: Αγγλικά**

Το **Ubud** είναι η πνευματική και καλλιτεχνική καρδιά του Μπαλί - και αυτή η ημέρα σας αποκαλύπτει τα ομορφότερα πρόσωπά του: νερό, πίστη, τέχνη και ατελείωτο πράσινο.

Πρώτος σταθμός ο καταρράκτης **Tegenungan**, όπου τα νερά πέφτουν ορμητικά σε μια καταπράσινη κοιλάδα μέσα στη ζούγκλα. Ακολουθεί ο ιερός ναός **Tirta Empul**, που ιδρύθηκε τον 10ο αιώνα: οι πηγές του, που κατά την παράδοση δημιούργησε ο Θεός Ίντρα, γεμίζουν δεξαμενές όπου οι πιστοί συμμετέχουν σε τελετουργικά λουτρά καθαρμού.

Η εμπειρία συνεχίζεται στο **Wood Carving Village**, ένα παραδοσιακό χωριό τέχνης, όπου βλέπετε από κοντά τους τεχνίτες να μετατρέπουν το ξύλο σε χειροποίητα έργα. Ενδιάμεσα υπάρχει δυνατότητα στάσης για γεύμα (δεν περιλαμβάνεται).

Τελευταίος σταθμός οι διάσημοι ορυζώνες **Tegallalang**, με τις σμαραγδένιες αναβαθμίδες να ανεβαίνουν στους λόφους, ποτισμένες με το αρχαίο σύστημα subak. Εδώ μπορείτε να δοκιμάσετε προαιρετικά jungle swing, zip line ή air bike (περίπου €25 ανά άτομο, πληρωμή επιτόπου) ή απλώς να χαλαρώσετε με έναν καφέ και θέα.

Σημαντικές Λεπτομέρειες:

- Στο Tirta Empul η είσοδος στο νερό γίνεται μόνο με το παραδοσιακό sarong που δίνεται επιτόπου.

Περιλαμβάνεται:

- Μεταφορές από και προς το ξενοδοχείο με κλιματιζόμενο όχημα
- Τοπικός αγγλόφωνος ξεναγός
- Εισιτήρια εισόδου στα αξιοθέατα

Δεν περιλαμβάνεται:

- Προαιρετικές δραστηριότητες (swing, zip line κ.λπ.)
- Οτιδήποτε δεν αναφέρεται στα περιλαμβανόμενα

Για τιμές επικοινωνήστε με το γραφείο μας